Impressum

Dieser Gemeindebrief erscheint dreimal im Jahr. Er wird herausgegeben vom Presbyterium der Ev.-Luth. Bartholomäus-Kirchengemeinde Brackwede, Kirchweg 10, 33647 Bielefeld.

Redaktionsteam: Angelika Ammann, Iris Ekkert, Volker Pieper, Wolfgang Riewe

Gestaltung: Katja Zaplin, k.zaplin@buero-zk.de, www.buero-zk.de

Druck: Gemeindebrief Druckerei, Groß Oesingen
Auflage: 3.500 Stk.

Zahlreiche ehrenamtliche Mitarbeiterinnen und Mitarbeiter bringen den Gemeindebrief in die Häuser.

Redaktions- u. Anzeigenschluss:
für Nr. 81 (Dezember '23 – März '24)
ist der **09. Oktober 2023**

Umschlagfoto: Katja Zaplin

BLAUER ENGEL DAS UMWELTZEICHEN
GBD
www.blauer-engel.de/uz195

Dieses Produkt **Dachs** schont die Ressourcen.
Emissions- und schadstoffarm auf 100% Altpapier gedruckt.
www.GemeindebriefDruckerei.de

Nr. 80, Sept. – Nov. 2023

Bartholomäus Brackwede

Gemeindebrief

der Ev.-Luth. Bartholomäus-Kirchengemeinde Brackwede

www.kirchengemeinde-brackwede.de

Weil's um mehr als Geld geht!

Ein Konto bei der Sparkasse Bielefeld: Nicht nur eine Entscheidung für ein Finanzinstitut, es ist auch eine Entscheidung für die Region.

www.sparkasse-bielefeld.de

Hans Schmitz
MALERFACHBETRIEB

die FARB KREISE

Leistungsbereiche
- Malerarbeiten
- Renovierungen
- Fassadenbeschichtung
- Vollwärmeschutz
- Hochdruckreinigung
- eigener Gerüstbau

Servicebereiche
- Seniorenservice
  Wir kümmern uns um alles, räumen aus und wieder ein, nehmen Gardinen ab und reinigen sie, sofern gewünscht!
- Urlaubsservice
- Büro- und Praxisservice
- Schnellrenovierung

Inhaberin: Janina Schmitz e. K. Maler- und Lackierermeisterin
Messingweg 5-7 • 33649 Bielefeld (Quelle)
Tel.: 0521.45 23 23 • Fax 0521.45 23 03 • Mobil 0170 9 64 80 03
maler-schmitz@t-online.de • www.maler-hans-schmitz.de

Inhabergeführter deutscher Familienbetrieb in dritter Generation

Alle Jubeljahre mal ...

> ... kommt der Pastor mich mal besuchen, sagt neulich eine ältere Dame.

Denn obwohl unsere Gemeinde von ehemals fünf auf jetzt eine Pfarrstelle reduziert ist, will ich Sie gerne zum 75., 80., 85., 90. oder dann jährlich besuchen. Und natürlich auch dazwischen, wenn Sie mir Bescheid geben. Und wenn ich mal nicht kommen sollte, dann ist an dem Tag vielleicht eine Beerdigung, eine Gemeindeveranstaltung, eine Pfarrkonferenz, Fortbildung oder Urlaub.

So wie nicht jeder Geburtstag unbeschwert oder mit Fröhlichkeit begangen wird, so sind auch viele Jubiläen dieses Jahr weniger ein Anlass zum Feiern als auch zum Nachdenken.

„Lauter Jubiläen. Mancher bedauert, dass nur an solchen Geburtstagen daran gedacht wird. Aber besser wenigstens dann als überhaupt nicht."

50 Jahre Leuenberger Konkordie. Das kennen nur Spezialisten, obwohl dieses Dokument auch hinten im Gesanbuch abgedruckt ist. Auf dem Leuenberg in der Schweiz wurde für die lutherischen und reformierten Kirche in Europa die volle Abendmahlgemeinschaft beschlossen. In der Reformation waren sich Luther einerseits, Zwingli und Calvin andererseits nicht darüber einig geworden, was aus evangelischer Sicht beim Abenmahl genau passiert. In Preußen hat man 1817 dann die Kirchenunion vollzogen, weil man die alten Streitereien der Theologen nicht mehr verstand. Und für ganz Europa hat es dann noch einmal mehr als 150 Jahre gebraucht. Aus der Leuenberger Konkordie ist heute die GEKE - die Gemeinschaft evangelischer Kirchen in Europa geworden.

175 Jahre moderne Diakonie. Vor 200 Jahren hatten Industrialisierung und ein rasantes Bevölkerungswachstum in Deutschland Millionen von Arbeitern in den Städten und ehemaligen Leibeigenen auf dem Land in die die absolute Armut getrieben oder zur Auswanderung gezwungen. In der „Sozialen Frage" hat die Amtskirche kläglich versagt. Fromme Frauen und Männer in der Erweckungsbewegung aber gründeten in Eigeninitative „Rettungshäuser" für Kinder, Jugendliche, Frauen, Kranke und Behinderte: Johannes Falk in Weimar, Baron von Kottwitz in Schlesien, Graf von der Recke in Westfalen und Friedrich von Bodelschwingh in Bielefeld. Bei Wilhelm Löhe in Bayern und den Eheleuten Fliedner in Düsseldorf Kaiserswerth entstanden Diakonissenmutterhäuser, die die Krankenpflege revolutionierten. In Hamburg aber hatte Johann Hinrich Wichern mit dem „Rauhen Haus" sich als hervorragender Organisator karitativer Arbeit erwiesen. Auf dem Kirchentag in Wittenberg 1848 (dem Jahr der bürgerlichen Revolution und des Kommunistischen Manifests) hielt Wichern aus dem Stegreif heraus eine bedeutende Rede. Dieser Impuls war der Startschuss für die moderne Diakonie. Was es heute an Sozialstaat und seinen Rechten gibt, wäre ohne diesen Aufbruch nicht denkbar. Das richtige Wort zur richtigen Zeit kann viel bewegen.

Lauter Jubiläen. Mancher bedauert, dass nur an solchen Geburtstagen daran gedacht wird. Aber besser wenigstens dann als überhaupt nicht.

Ihre Pfarrer
Ingo Stucke

Inhalt

Angedacht	Alle Jubeljahre mal	03
Auf ein Wort	Danken macht glücklich	05
Gemeinde aktuell	Frauentreff um 50 plus: Programm September – November	06
	Nachbarschaftstreff erhält einen Kühlschrank	06
	Herzliche Einladung zum Stadtteilbrunch: 16.09., 11:00 Uhr	07
	In Gedenken – in Gedanken: Tag des Friedhofs, 17.09.	08
	Einladung zum Ernte-Dank-Fest, 24.09., 11:00 Uhr	08
	Einladung zum Reformations-Gottesdienst, 31.10.,18:00 Uhr	09
	Einladung zum Martinsumzug / Einladung zum Ewigkeitssonntag	09
	Neues Format des Konfi-Unterrichts	11
	Viele Hände - schnelles, gutes Ende: VerteilerInnen gesucht	11
	Presbyteriums-Neuwahlen	12
	Unsere aktuellen GastpredigerInnen	13
	Bulli? Lust auf Hilfe? – Lebensmittelpunkt	15
	TelefonSeelsorge®Bielefeld-OWL	17
Gottesdienste	Übersicht (Brackwede / Quelle / Ummeln)	18-21
Glaubensinfo	Wie können wir die Menschen wieder für Kirche gewinnen?	20/21
Musik, Kunst & Kultur	Übersicht	22-23
	Konzert mit französischen Liedern und Lyrik, 16.09., 17:00 Uhr	24
	Ernte-Dank-Konzert in der Bartholomäuskirche, 01.10., 17:00 Uhr	24
	Die Chorschule verabschiedet Chorleiterin Anna Padalko	25
	Herbst in Liedern & Gedichten: Singen für alle, 21.10.,17:00 Uhr	25
	Nachruf auf Rowan West: Erbauer unserer Kirchenorgel	26
	„Ins Blaue“ - Malerei in Öl & Acryl: neue Ausstellung im GH	27
Junge Seite	Das Team Kinderkirche Quelle lädt ein	28
	Äpfel zum Auschneiden / Der Herbst ist da (Lied)	28/29
Diakonie	Nachbarschafts-Suppe in der Uthmannstraße 13	30
CVJM	„Stadt - Land - Spielt“: 16./17.9.23, 15:00 – 18:00 Uhr	31
	Dankeschön an das Konfiteam des CVJM	31
Familiennachrichten	Verstorbene, Taufen, Hochzeiten	32/33
Adressen		34
Impressum		Rückseite

Danken macht glücklich

> dankbare Menschen sind glückliche Menschen

Wie gut, dass unter all den Gedenktagen ein Tag im Jahr frei gehalten ist für eine urmenschliche Empfindung - die Dankbarkeit!

Am **Erntedankfest** werden wir wieder einen schönen Gottesdienst feiern, um Gott für all das zu danken, was auch in diesem Jahr wieder auf den Feldern und in unseren Gärten so reichlich gewachsen ist.

Aber da ist noch so viel mehr, wofür wir an diesem und jedem Tag Gott dankbar sein dürfen. Schon, dass die meisten von uns jeden Morgen einigermaßen gesund aufstehen können, ist ein Grund zur Dankbarkeit. Dass wir atmen, sehen, gehen, hören, riechen, fühlen können. Ein Dach überm Kopf haben, reichlich Essen im Kühlschrank und abends ein weiches Bett. Dass wir in einem freien, demokratisch regierten Land leben dürfen. Eine gute Gesundheitsversorgung haben. Unzensierte Nachrichten und Kommentare hören und lesen können. Und dass es einen Gott gibt, der jede und jeden von uns uneingeschränkt und in alle Ewigkeit liebt.

Danken tut gut. Danken ist Urlaub für die Seele. Danken macht zufrieden und glücklich. Denn es ändert die Blickrichtung: Für einen Moment einmal weg von all den Nachrichten über Krisen, Kriege und Konflikte - hin zu dem, was trotz allem froh stimmen kann. Schon fürs schlichte Hier-Sein kann ich Gott dankbar sein. Dass ich noch auf dieser Erde bin. Den Wind spüren, die Sonne genießen, Musik hören, lesen, laufen, arbeiten, essen und trinken kann.

Viele ältere Menschen erzählen, dass sie in schweren Zeiten Gottes Nähe in besonderer Weise erfahren haben. Und sie dadurch dankbarer wurden. Wenn sie nach überstandener Krankheit das Gefühl hatten, das Leben noch einmal geschenkt zu bekommen. Ihnen in einer Situation großer Not Hilfe zuteil wurde. Nach langer Traurigkeit durch die Geburt eines Enkels wieder die Sonne aufging.

In solchen und ähnlichen Situationen erleben wir eine plötzliche Fülle des Glücks, uns überkommt eine große Dankbarkeit und bricht unser Herz auf. Und uns wird wieder einmal bewusst: Wir sind nicht allein „unseres Glückes Schmied“. Wir sind bei all unserer Tüchtigkeit doch immer auch beschenkte Menschen.

„Dankbare Menschen sind glückliche Menschen“, sagt der Psychologe Gert Kowarowski. Er hat ein gutes Buch über die Dankbarkeit geschrieben. Darin stellt er fest, dass sich dankbare Menschen körperlich und seelisch wohler fühlen. Eine „erhöhte Grunddankbarkeit“ kann sogar chronischen Krankheiten vorbeugen, sagt er. Und rät, jeden Abend die Dinge aufzuschreiben, für die wir an diesem Tag dankbar sein können. Ein guter Rat. Wer ihn beherzigt, gewinnt jeden Tag von Neuem Freude und Zufriedenheit.

Wolfgang Riewe

Frauentreff 50 um plus: Programm Sept. – Nov. 2023

> Mittwochs | 15:00 - 17:00 Uhr | Bartholomäus-Gemeindehaus

06.09.	**„Die Geschichte der Bekleidungsindustrie in Bielefeld-Brackwede "** *Achim Warmuth*
20.09.	**Energiesparen** *Bettina Platzbecker*
04.10.	**Bahnhofsmission** *Martin Zawieraz*
18.10.	**Einkehrtag zum Thema:** *„Von guten Mächten wunderbar geborgen..."*
15.11.	**Seniorenrat der Stadt Bielefeld** *Dr. Wolfgang Aubke*
29.11.	**Engel - gibt's die?"** *Waltraud Gödel*

> Kontaktaufnahme und Anmeldung –
Conny Kurosch - Tel. 0521 – 43 23 15 (A)
Waltraud Gödel - Tel. 0521 – 94 98 78 59

Der „Nachbarschaftstreff" erhält einen Kühlschrank

> die Bartholomäus-Gemeinde hat gespendet

Die Quartierarbeit der Diakonie hat sich mit Jahresbeginn verändert, die Gruppen mit ihren Angeboten sind in das Bartholomäus-Gemeindehaus und an die Uthmannstraße gezogen. Auch an den neuen Standorten erfreuen sich die Angebote guten Zuspruchs. Im **Nachbarschaftstreff Uthmannstraße** muss sich die Küche auf mehr Besucher einstellen.

Nun übergaben die Baukirchmeisterin Petra Seifert und Pastor Ingo Stucke einen neuen und sparsameren Kühl- und Gefrierschrank. Die Leiterin Christina Schütte und ihr ehrenamtliches Team nahmen freudig das Gerät entgegen, das aus Mitteln der gottesdienstlichen Sammlung finanziert wurde.

Ingo Stucke

Herzliche Einladung zum STADTTEILBRUNCH

> Sa., 16. September 2023 | ab 11:00 Uhr | kleiner Kirchplatz

Er ist inzwischen ein fester Bestandteil der Brackweder Stadtfeste, der Stadtteilbrunch.

Fühlen Sie sich eingeladen, ab 11 Uhr auf den kleinen Kirchplatz zu kommen.

Am **Samstag, dem 16. September** laden Frauen aus verschiedenen sozialen, kulturellen, religiösen Organisationen und Vereinen zum internationalen Stadtteilbrunch ein.

Die Veranstaltung wurde 2017 aus dem Brackweder FrauenTreff geboren, um nach den Frauen nun ganze Familien miteinander in Kontakt zu bringen.

Das vielfältige Büffet mit Köstlichkeiten aus vielen Ländern lässt keine Wünsche offen. Ob frisch gebrühter türkischer Tee oder köstlicher Kaffee, beim Tischgespräche mit den unterschiedlichsten Menschen aus dem Stadtteil findet ein lebendiger Austausch der unterschiedlichen Lebenssituationen statt.

Das Kreativprogramm gestalten das Familienzentrum Bartholomäus, der CVJM sowie türkische Künstler/innen aus Brackweder Kulturkreisen. Sie bieten ein buntes Programm für alle, die in Brackwede Freude haben, an fröhlichen Begegnungen.

Das Programm ist vielfältig. Es geht von internationaler Livemusik über die Aufführung von türkischen, aserbaidschanischen oder ukrainischen Kindertänzen zu Aktionen wie dem Luftballonclown, Henna- und Ebrumalerei, glitzernde Tattoos auf Händen, Spiel und Spaß für Groß und Klein.

Möglich wird all das durch viel ehrenamtliches Engagement und Spenden von den beteiligten Institutionen, aber wesentlich vom kommunalen Integrationszentrum der Stadt Bielefeld „Zur Förderung von Initiativen, Vereinen und Organisationen von Menschen mit Zuwanderungsgeschichte".

Marie-Luise Marufke

In Gedenken- in Gedanken

> So., 17.09. | ab 14:00 Uhr | Tag des Friedhofs

An diesem Aktionstag macht unser Friedhofsgärtner Robert Beiderbeck auf die gesellschaftliche Bedeutung des Friedhofs, sowie auf die Formen moderner Trauerkultur und Möglichkeiten zu Bestattung aufmerksam. Herr Achim Warmuth wird darüber hinaus eine Führung zu den Gräbern bekannter Brackweder anbieten. **Start dieser gemeinsamen und abwechslungsreichen Führung ist um 14:30 Uhr an der Kapelle.**

Vielleicht entdecken sie den Brackweder Friedhof durch Ihren Besuch auch für sich als Ort kultureller Güter und als grüne Oase der Gartenkultur und Stille. Die von vielen gespendeten Bänke laden zum Verweilen und die im letzten Jahr gepflanzten neuen Obstbäume erfreuen den Blick das ganze Jahr hindurch.

Der Tag des Friedhofs soll keinesfalls ein Tag zur Trauer sein. Wir laden sie darum nach der Andacht und den Führungen herzlich ein, mit uns eine Tasse Kaffee bei hoffentlich strahlendem Sonnenschein an der Kapelle zu trinken.

> **Herzliche Einladung zur Andacht um 14 Uhr auf dem Brackweder Friedhof**

Marie-Luise Marufke

Einladung zum Ernte-Dank-Fest

> So., 24. Sept. 2023 | 11:00 Uhr | Bio Hof Bobbert, Alleestr. 3, 33649 Bielefeld

Was zusammengehört soll zusammenwachsen!

In diesem Jahr nehmen wir sehr dankbar die Einladung zum **Ernte-Dank-Gottesdienst auf den Bio Hof Bobbert** der Johannes Gemeinde Quelle an. Den Gottesdienst gestaltet Pfarrer Matthias Dreier. **Er beginnt um 11 Uhr auf dem Hofgelände**, Alleestr.3, 33649 Bielefeld.

Wir werden einen **Fahrdienst** einrichten für alle, die den Weg nicht alleine bewältigen können.

> Bitte melden Sie sich im Gemeindebüro: Tel.: **16 39 37 00**

Einladung zum Reformationsgottesdienst

> Di., 31. Okt. 2023 | 18:00 Uhr | Bartholomäus-Kirche

Am **31.10.** laden wir herzlich zum **Reformationsgottesdienst und anschließendem Luthermahl** in die Kirche ein.

Der Gottesdienst wird geleitet von Oberkirchenrätin i.R. Doris Damke. In geselliger Runde wollen wir uns nach dem Gottesdienst zu Tisch begeben und das gemeinsame Festmahl einnehmen.

Einladung zum Martinsumzug am 12. November

> So., 12. Nov. 2023 | 17:00 Uhr | Start an der Bartholomäus-Kirche

Am Sonntag, 12. November laden die evangelische Bartholomäus-Kirchengemeinde und die katholische St. Elisabeth-Gemeinde (Herz-Jesu-Kirche) zusammen mit den Kitas wieder zu einem **ökumenischen Martinsumzug** ein.

> **Beginn ist um 17 Uhr in der Bartholomäus-Kirche.** Ein Martinsspiel und der Umzug mit vielen bunten Laternen werden diesen Abend zu einem schönen Erlebnis machen.

> **Nähere Informationen entnehmen Sie bitte zeitnah der Presse.**

Einladung zum Ewigkeitssonntag

> Gottesdienst am 26. November

Am 20. November wollen wir unseren verstorbenen Gemeindemitgliedern des Jahres 2022 gedenken und laden zu diesem Gottesdienst um 10 Uhr ein.

> **Die Angehörigen der Verstorbenen werden persönlich zu dem Gedenkgottesdienst eingeladen.**

... für ein Mehr an Sicherheit

ELEKTRO BOKERMANN
Inh. Klaus Junge
Krefelder Straße 6 · 33647 Bielefeld

E-Mail: elektro-bokermann@bitel.net
Internet: www.elektro-bokermann.de

Geprüft nach VDE. E-CHECK Nur bei Ihrem Innungsfachbetrieb!

Kundendienst
05 21/44 27 27

Michael Ruwe Haustechnik

Michael Ruwe
Senner Straße 6
33647 Bielefeld

Telefon 0521 - 44 16 11
Telefax 0521 - 417 86 98

E-Mail: mail@ruwe-haustechnik.de
www.ruwe-haustechnik.de

robert beiderbeck
friedhofsgärtnerei
ev. & kath. friedhof brackwede

- grabneugestaltung
- grabinstandsetzung
- grabpflege / dauergrabpflege
- saisonbepflanzungen
- gießdienst und vieles mehr

wir beraten sie gern – sprechen sie uns an.

Erinnerung in guten Händen

brackweder straße 28
33647 bielefeld

telefon 05 21 - 41 26 55
info@grabpflege-beiderbeck.de
www.grabpflege-beiderbeck.de

Ein neues Format des Konfirmationsunterrichtes

> Konfikurs Brackwede startet im Mai 2024! (Konfirmation 2025)

Der neue Konfikurs mit der Konfirmation 2025 startet anders als in den vergangenen Jahren üblich, erst ab Mai 2024!

Jeden Monat (außer in den Sommerferien) **gibt es dann einen gemeinsamen Samstags-Konfiblocktag (9:30–13:00 Uhr)** mit den Brackweder, Ummelner und Queller Konfis. Die **Treffen finden abwechselnd in den Gemeindehäusern der drei beteiligten Kirchengemeinden statt.**

Einmal im Monat treffen sich die Brackweder Konfis an einem Dienstag von 15:00 – 16:15 Uhr im Gemeindehaus Brackwede.

Zum Konfikurs gehört auch die Teilnahme möglichst aller Jugendlichen **am überregionalen Konficamp** des Ev. Kirchenkreises Gütersloh, **vom 5. Juli bis 12. Juli 2024.**

Die Konfiblocktage werden gemeinsam von Pfarrer Stefan Prill aus Ummeln und von Pfarrerin Claudia Boge-Grothaus sowie einem Team ehrenamtlicher Jugendmitarbeitenden aus den drei beteiligten Kirchengemeinden begleitet.

> Elternabend zur Anmeldung:
Dienstag, 26. September um 19:30 Uhr im Gemeindehaus Brackwede.
> Nähere Infos bei Pfarrerin Claudia Boge-Grothaus unter 0521 - 45 04 09 oder per **mail: claudia.boge-grothaus@kk-ekvw.de**

Viele Hände – schnelles GUTES Ende

> Wir suchen VerteilerInnen für den

Für viele unserer Gemeindebriefboten ist die Verteilung der Briefe zu beschwerlich geworden deshalb **suchen wir VerteilerInnen für folgende Straßen:**

Am alten Friedhof	2 – 23
Brackweder Straße	2 – 74
Am Windfang	3 – 8 +75
Berliner Straße	9 – 21
Amtmann Tiemann Straße	10 – 16
Gütersloher Straße	19 – 23
Salierstraße	1 – 10
Stadtring	71 – 97
Benatzkystr.	2 – 24
Rostocker Straße	12 – 48

Oft sind es nur wenige Briefe, die verteilt werden müssen und je mehr Beine sich auf den Weg machen, umso schneller können wir wieder viele Menschen in unserer Gemeinde erreichen.

Sie werden benachrichtigt, wenn die Briefe im Büro eingetroffen sind und können sie dann abholen und verteilen. Manchmal reicht schon ein kleiner Spaziergang von einer halben Stunde aus.

> Melden Sie sich gerne im Gemeindebüro bei Frau Markin: Tel. 16 39 37 00

Werden Sie PresbyterIn in unserer Gemeinde

> Neuwahlen am 18. Februar 2024

Liebe Gemeindemitglieder,
am 18. Februar 2024 ist es wieder so weit:
Ein neues Presbyterium für die Kirchengemeinde wird neu gewählt.

Es ist erforderlich, dafür Gemeindeglieder zu gewinnen. Die PresbyterInnen übernehmen zusammen mit unserem Pfarrer Verantwortung für die Leitung der Gemeinde. Sie entscheiden über Finanzen, Stellenbesetzungen und Verwaltungsaufgaben. Gemeinsam mit den ehrenamtlich und den hauptberuflich Mitarbeitenden gestalten sie das Gemeindeleben. Langjährige Mitglieder des Presbyteriums, die durch ihr Engagement in den unterschiedlichsten Gremien viel bewirkt haben, scheiden nun leider aus.

Viele strukturelle Veränderungen kommen auf uns zu. Daher benötigen wir neue Gemeindeglieder, die Freude an der Gemeindearbeit haben und ihre Kompetenzen, Erfahrungen und Ideen einbringen möchten.

Das Presbyterium wird 2024 aus acht PresbyterInnen bestehen. Vielleicht möchten Sie gern an der inhaltlichen Gestaltung des Gemeindebriefes im Redaktionsteam mitwirken? Oder Sie haben Lust, im Gottesdienstausschuss an der Gottesdienstgestaltung mitzuwirken? Die Schwerpunkte Bau- und Finanzen der Kirchengemeinde sind auch Felder, in denen Sie mitwirken könnten. Möglich ist auch, die Protokollführung bei den monatlichen Sitzungen zu übernehmen.

Es gibt vielfältige Aufgaben als PresbyterIn in unserer Gemeinde und den Ausschüssen tätig zu werden. Mehr Informationen über das Amt einer PresbyterIn finden Sie unter: **https://www.kirchenwahl2024.de/haeufige-fragen/zum-presbyteramt/.**

Wenn Sie das Gemeindeleben aktiv mitgestalten und an Zukunft der Kirchengemeinde mitwirken möchten, sind Sie herzlich dazu eingeladen. Für alle Fragen zur ehrenamtlichen Arbeit im Presbyterium stehen Ihnen die PresbyterInnen zur Verfügung.

Wer kann für das Amt kandidieren?

KandidatInnen für das Presbyteramt müssen am Wahltag mindestens 18 Jahre alt sein, zum heiligen Abendmahl zugelassen sein und zu den kirchlichen Abgaben beitragen, soweit die Verpflichtung hierzu besteht. Personen, die bei einer Kirchengemeinde, einem Kirchenkreis oder kirchlichen Verband, dem die Kirchengemeinde angehört, entgeltlich beschäftigt sind, können nicht PresbyterIn dieser Kirchengemeinde sein. Ausnahmen sind möglich.

Gemeindeversammlung und Wahlvorschläge

Die Gemeindeversammlung findet am 15. November 2023 um 18:00 Uhr im Bartholomäus-Gemeindehaus statt. Dazu sind alle wahlberechtigten Gemeindeglieder eingeladen. Neu bei den Wahlen in der Evangelischen Kirche von Westfalen ist, dass das Wahlhalter von 16 Jahre auf 14 Jahren herabgesetzt worden ist. Auch unter Betreuung stehende Gemeindeglieder sind wahlberechtigt. Auf der Gemeindeversammlung werden die Gemeindeglieder über die anstehende Wahl informiert und Wahlvorschläge schriftlich eingereicht. Wahlvorschläge können bis zum 05.12.2023 abgegeben werden.

> *weiter nächste Seite*

> Die Wahlvorschläge müssen von 5 Vorschlagenden unterzeichnet sein. Neu ist ebenfalls, dass aufgrund des Kirchengesetzes zum Schutz vor sexualisierter Gewalt seit 2021 ein erweitertes Führungszeugnis für PresbyterInnen erforderlich ist. Hierzu muss sich das vorgeschlagene Gemeindeglied bereits mit der Abgabe des Wahlvorschlags schriftlich bereiterklären. Eine Wahl findet statt, wenn mehr KandidatInnen als zu besetzende Stellen zur Verfügung stehen. Ansonsten gelten die vorgeschlagenen Personen als gewählt.

Die Einführung

Die gewählten PresbyterInnen werden am 17.03.2024 im Gottesdienst in ihre Ämter eingeführt. Dabei ist nicht relevant, ob es eine wirkliche Wahlhandlung gegeben hat oder nicht. Alle Details zur Wahl finden Sie unter: **> https://www.kirchenwahl2024.de/.**

Sie können diese auch gern im Gemeindebüro einsehen.

Herzliche Grüße
Ihre Angelika Ammann

Unsere GastpredigerInnen in diesem Herbst

> diese drei Damen und ein Herr unterstützen uns

Dr. Hilke Bertelsmann

Dr. Frank Dieckbreder

Doris Damke

Ute Wendorff

> **Dr. Hilke Bertelsmann** ist Biologin und Gesundheitswissenschaftlerin. Als Professorin an der Fachhochschule der Diakonie in Bethel ist sie z.Zt. Rektorin dieser innovativen Bildungseinrichtung.

> Ebenfalls Professor an der FHdD ist **Dr. Frank Dieckbreder**. Hautpberuflich ist der Bildungswissenschaftler Vorstand beim Diakonieverbund Schweicheln und darum bundesweit viel unterwegs. Für seine Heimatgemeinde will er sich in Zukunft als ehrenamtlicher Prädikant einbringen.

> Als „diakonische Langstreckenläuferin" hat man sie bei ihrem Abschied in den Ruhestand bezeichnet: **Doris Damke**, Pfarrerin in Bottrop und in Münster, dann Landeskirchenrätin und Oberkirchenrätin in Bielefeld und jetzt in Sennestadt im Ruhestand. Zur Ausstellung „Frauen schreiben Reformationsgeschichte" hält sie die Festpredigt am Reformationstag.

> Als rüstige Ruheständlerin bringt sie sich in der Hospizarbeit und schon in den Gottesdiensten im Johann-Heermann-Haus ein: **Ute Wendorff**. Mit ihrem Mann Pfarrer Kalle Wendorff war sie in Warburg tätig und nun wohnen beide in seinem elterlichen Haus in Brackwede.

Ingo Stucke

Klack
BUCHHANDLUNG
Inhaberin: Gina Just

Hauptstraße 75
33647 Bielefeld

Telefon:
0521 444015
Telefax:
0521 444016

info@buchklack.de
www.buchklack.de

„Wir legen Bücher ans Herz."

Bestattungen Vemmer

Tag und Nacht erreichbar
Telefon 0521-417110

Hermann Vemmer KG
Sauerlandstraße 12
33647 Bielefeld
Telefon 0521-417110
info@vemmer-bestattungen.de

Bestattungsvorsorge
Jetzt schon an später denken –
wir beraten Sie gern!

www.vemmer-bestattungen.de

Elefanten-Apotheke
Apotheker Peter Giesbrecht e.K.
Cheruskerstr.27
33647 Bielefeld-Brackwede
Tel: 0521 - 942 13 13
www.elefanten-apotheke-bielefeld.de
Gebührenfreier Ruf: 0800 – 633 43 268

Gesundheit aus der Elefanten-Apotheke

Lust auf Bulli? Lust auf Hilfe?

> Der „Brackweder Lebensmittelpunkt" benötigt dringend Unterstützung!

BRACKWEDER Lebens mittel Punkt

Wir, der Brackweder Lebensmittelpunkt, helfen bedürftigen Menschen aus unserer Gemeinde

Coronakrise, Inflation, Ukrainekrieg haben viele Bürgerinnen und Bürger in eine Notlage bei der täglichen Versorgung mit Lebensmitteln gebracht.

Wir verstehen unsere Hilfe als diakonische Aufgabe an diesen Mitmenschen.

Aber alleine geht es nicht!

Deshalb suchen wir Verstärkung für unser ehrenamtliches Team:

- **als FahrerIn und/oder Begleitung für unseren Bulli zur Einsammlung der Lebensmittel**
- **als HelferIn beim Sortieren und Ausge ben der Lebensmittel**

Zur Zeit versorgen wir wöchentlich ca. 450 Personen.

Die gespendeten Lebensmittel holen wir von diversen Geschäften mit unserem Bulli im Raum Bielefeld ab.

Wer Lust hat, ist herzlich willkommen.

> Einsatzzeiten nach Vereinbarung

> auch Frühaufsteher sind herzlich willkommen!

> ***Weitere Infos:***
Klaus Milsmann: 0176 - 8 209 69 48
oder direkt an der Ausgabestelle der Lebensmittel: Friedhofstrasse 1, 33659 Bielefeld-Windelsbleiche
(am Freitag immer ganztägig)

Klaus Milsmann

(0521) 1 36 21-0
HEIZUNG
LÜFTUNG
SANITÄR
Ewald Puls
GmbH & Co.KG www.ewald-puls.de
Gaswerkstrasse 23, 33647 Bielefeld

Wüllner
an der Rosenhöhe
einfach schön...
Blumen für alle Anlässe...
ganz in Ihrer Nähe
Wir sind für Sie da ...
Mo. – Fr. 9.00 bis 19.00 Uhr, Sa. bis 16.00 Uhr
So. und Feiertage von 10.00 bis 12.00 Uhr
Gärtnerei für Topfblumen und Sträuße, Kränze und Gestecke
Am Brackweder- und Sennefriedhof
Brackweder Straße 62 · Telefon 441690

WINDELSBLEICHER STRASSE 203
33659 BIELEFELD
Tel. 0521 - 9 50 50 20
VORMBROCK BESTATTUNGEN
www.vormbrock-bestattungen.de

TelefonSeelsorge® Bielefeld-OWL

> Ein offenes Ohr für Menschen in Not

Es gibt Momente im Leben, in denen wir uns überfordert, einsam oder verzweifelt fühlen und einfach jemanden zum Reden brauchen. In solchen Situationen ist es wichtig zu wissen, dass Hilfe nur einen Anruf oder eine E-Mail entfernt ist.

Die TelefonSeelsorge® Bielefeld-OWL steht mit einem Team von etwa 75 qualifizierten Ehrenamtlichen bereit, um Menschen in Not zu unterstützen – rund um die Uhr. Die TelefonSeelsorge® Bielefeld-OWL wird von beiden Kirchen getragen.

Die TelefonSeelsorge® bietet eine kostenlose, vertrauliche und anonyme Anlaufstelle für Menschen in allen Lebenslagen. **Erreichbar ist die TelefonSeelsorge® sowohl über das Telefon (unter 0800 / 111 0 111 • 0800 / 111 0 222) oder per mail (info@telefonseelsorge-bielefeld.de) oder Internet-Chat (https://online.telefonseelsorge.de).**

Um immer für die Ratsuchenden erreichbar zu sein, ist die TelefonSeelsorge® Bielefeld-OWL auf das Engagement von ehrenamtlichen MitarbeiterInnen angewiesen. Daher startet jedes Jahr vor den Herbstferien eine neue Ausbildungsgruppe, um sich auf diese wichtige Arbeit gut vorzubereiten. Wer sich für die zweijährige kostenfreie Ausbildung zum Seelsorger, zur Seelsorgerin in der TelefonSeelsorge® entscheidet, sollte mindestens 25 Jahre alt sein und über eine gewisse Belastbarkeit und psychische Stabilität verfügen. Einfühlungsvermögen, Offenheit, Selbstwahrnehmung und Teamfähigkeit sind wichtige Eigenschaften, um Menschen in ihrer jeweiligen Lebenssituation unterstützen zu können. Hilfreich ist es auch, im Glauben verwurzelt zu sein.

Notwendiges Fachwissen, aber vor allem eine wertschätzende Haltung den Ratsuchenden gegenüber wird in den regelmäßigen, zunächst wöchentlichen Sitzungen vermittelt und durch viele praktische Übungen und die Auseinandersetzung mit der eigenen Person erprobt.

Wenn Sie sich angesprochen fühlen und Interesse daran haben, anderen Menschen zu helfen, zögern Sie nicht, sich direkt im Büro der TelefonSeelsorge® Bielefeld-OWL zu melden:
> Telefon: **0521 - 67 742** oder per
> E-Mail: **info@telefonseelsorge-bielefeld.de**

(von rechts nach links: Angela Kessler-Weinrich (Leitung), Anette Rohmann (Verwaltung), Ulrich Geschwinder (stellv. Leitung), Miriam von Brachel (stellv. Leitung)

Ihre TelefonSeelsorge® Bielefeld-OWL

Änderungen vorbehalten! **A**=mit Abendmahl (auch mit Einzelkelchen)

Brackwede

September

03. (13. So. n.Trinitatis)	**10:00 Uhr**	**Gottesdienst,** Pfarrer Stucke mit Taufen, anschl. Kirchen-Café
10. (14. So. n.Trinitatis)	**10:00 Uhr**	**„Probe-Gottesdienst",** mit Prof.Dr. Frank Dieckbreder, im Rahmen der Prädikantenausbildung
17. (15. So. n.Trinitatis)	**10:00 Uhr**	**Gottesdienst „175 Jahre Diakonie",** mit Prof.Dr. Hilke Bertelsmann, Pfarrer Stucke mit Taufen
22. (Freitag)	--	
24. (Ernte-Dank)	--	**Kein Gottesdienst! Einladung nach Quelle!**

Oktober

01. (17. So. n.Trinitatis)	**10:00 Uhr**	**Gottesdienst,** Pfarrer i.R. Meyer-Gieselmann mit Chorschule, anschl. Kirchen-Café
08. (18. So. n.Trinitatis)	**10:00 Uhr**	**Gottesdienst,** Pfarrer i.R. Meyer-Gieselmann
15. (19. So. n.Trinitatis)	**10:00 Uhr**	**Gottesdienst,** Pfarrer Stucke mit Taufen
22. (20. So. n.Trinitatis)	**10:00 Uhr**	**Gottesdienst (A), mit** Dr. Olaf Reinmuth (Superintendent aus Herford), Pfarrer Stucke: Einführung von Prof.Dr. Frank Dieckbreder ins Prädikantenamt
29. (21. So. n.Trinitatis)	**10:00 Uhr**	**CVJM-Jahresfest-Gottesdienst (A)**
31. (Reformationstag / Di.)	**18:00 Uhr**	**Brackwede lädt ein!** *(s.S.9)* **Reformationsfest mit Luthermahl (A),** mit Oberkirchenrätin i.R. Doris Damke

> **Evangelisch-lutherische Bartholomäus-Kirchengemeinde Brackwede Kirchweg 10 / Hauptraße, 33647 Bielefeld**

Änderungen vorbehalten! **A**=mit Abendmahl (auch mit Einzelkelchen)

Gottesdienste

Quelle

September

10:00 Uhr	**Gottesdienst,** Pfrn. Boge-Grothaus
10:00 Uhr	**Gottesdienst (A),** Pfarrer Dreier
10:00 Uhr	**Diakoniesonntag,** Prädikant Schultze
15:00 Uhr	**70 Jahre Kita Johannes,** Pfarrer Dreier
11:00 Uhr	**Quelle lädt ein! Familiengottesdienst (A) auf dem Biohof Bobbert zum Erntedank,** Pfarrer Dreier & Team Kinderkirche

Oktober

10:00 Uhr	**Jubelkonfirmation (A),** Pfrn. Boge-Grothaus mit Kirchenchor
10:00 Uhr	**Gottesdienst,** Pfrn. Boge-Grothaus
10:00 Uhr	**Gottesdienst,** Prädikant Schultze
10:00 Uhr	**Gottesdienst,** Pfarrer Dreier
--	**Kein Gottesdienst! Einladung nach Brackwede/Ummeln!**
19:00 Uhr	**Quelle lädt ein!** *(s.S.9)* **Reformationsfest mit Lutherspiel,** Pfarrer Dreier

> **Evangelisch-lutherische Johannes-Kirchengemeinde Quelle-Brock Georgstraße 19, 33649 Bielefeld**

Ummeln

September

11:00 Uhr	**Gottesdienst (A),** Pfarrer Stucke
11:00 Uhr	**Mini-TKKU mit Tauferinnerung,** Pfarrer Prill
18:00 Uhr	**Abendsegen,** Pfarrer Prill
--	**Kein Gottesdienst! Einladung nach Quelle!**

Oktober

11:00 Uhr	**Erntedank-Gottesdienst** mit Ichtys Kita
11:00 Uhr	**Gottesdienst,** Pfarrer Prill
18:00 Uhr	**Abendsegen,** Pfarrer Prill
11:00 Uhr	**Gottesdienst,** Pfarrer Prill
11:00 Uhr	**Gottesdienst,** Pfarrer Tiggemann
--	**Kein Gottesdienst! Einladung nach Quelle oder Brackwede!**

> **Ev. Kirchengemeinde Ummeln Queller Straße 189, 33649 Bielefeld**

Gottesdienste

Änderungen vorbehalten! **A**=mit Abendmahl (auch mit Einzelkelchen)

Brackwede

November

05. (22. So. n.Trinitatis)	**10:00 Uhr**	**Gottesdienst,** Pfarrerin i.R. Ute Wendorff, anschl. Kirchen-Café
12. (23. So. n.Trinitatis)	**10:00 Uhr**	**Gottesdienst „Sonntag für die Freiheit",** Pfarrer Stucke
19. (Volkstrauertag)	**10:00 Uhr**	**Gottesdienst (A),** Pfarrer Stucke
22. (Buß- und Bettag, Mi.)	18:00 Uhr	Brackwede lädt ein! **ökumenischer Gottesdienst zum Buß- und Bettag** mit Wortgottesdienstleiter Jens Strüwe
26. (Ewigkeitssonntag)	**10:00 Uhr**	**Gottesdienst mit Verlesung der Verstorbenen,** Pfarrer i.R. Michael Mäuer, Pfarrer i.R. Uli Meyer-Gieselmann, Pfarrer Stucke

> Evangelisch-lutherische Bartholomäus-Kirchengemeinde Brackwede
Kirchweg 10 / Hauptraße, 33647 Bielefeld

Änderungen vorbehalten! **A**=mit Abendmahl (auch mit Einzelkelchen)

Gottesdienste

Quelle

November

10 –12:00 Uhr	**Kinderkirche im Gemeindehaus,** Pfarrerin Boge-Grothaus *(s.S.28)*	
10:00 Uhr 18:00 Uhr	**Gottesdienst (A),** Pfarrer Dreier **Politischer Gottesdienst,** Diakon Arlabosse + Team	
10:00 Uhr	**Gottesdienst,** Pfarrer Dreier	
--	Kein Gottesdienst! Einladung nach Brackwede!	
10:00 Uhr 15:00 Uhr	**Gottesdienst mit Verlesung der Verstorbenen,** Pfarrer Dreier und Pfarrerin Boge-Grothaus **Andacht auf dem Queller Friedhof** Pfarrer Dreier mit Posaunenchor	

> Evangelisch-lutherische Johannes-Kirchengemeinde Quelle-Brock
Georgstraße 19, 33649 Bielefeld

Ummeln

11:00 Uhr	**Gottesdienst (A),** Pfarrer Stucke
11:00 Uhr	**Gottesdienst,** Pfarrer Biermann
11:00 Uhr	**Andacht auf dem Friedhof** mit Bläsern, Pfarrer Prill
--	Kein Gottesdienst! Einladung nach Brackwede!
16:30 Uhr	**Gottesdienst mit Verlesung der Verstorbenen,** Pfarrer Prill

> Ev. Kirchengemeinde Ummeln
Queller Straße 189, 33649 Bielefeld

Glaubensinfo

Wir sind viele

> Wie können wir die Menschen wieder für die Kirche gewinnen?

Das war einmal ein Motto des Bielefelder Stadttheaters. Viele KünstlerInnen aus verschiedenen Nationen und verschiedenen Kulturen schufen vereint Kulturerlebnisse, die die Menschen gemeinsam erleben konnten und verbanden. Sind wir in der evangelischen Kirchen eigentlich noch VIELE?

Die neuen Zahlen der Kirchenaustritte bis zum Jahr 2023 zeigen ein deutlich anderes Bild: ca. 380 000 Menschen traten aus der evangelischen Kirche aus.

Gründe für den Austritt aus der Kirche:

> Versagen der Kirche,
> fehlende Transparenz der Mittelverwendung
> Umgang mit gesellschaftlichen Empfindungen
> Ersparnis der Kirchensteuer
> Bedeutungsverlust eines religiösen Selbstverständnisses

Glaubensinfo

Kehren sich die Menschen vom Glauben oder von der Institution Kirche ab? In einer Studie scheint eher die Abkehr von der Institution im Vordergrund zu stehen. Das Bedürfnis nach Glauben, Beten, spiritueller Begleitung liegt auch vielen Ausgetretenen noch am Herzen.

Reformation heißt Erneuerung. Wir müssen uns dem Wandel stellen, der zur Zeit in unseren Kirchen vonstatten geht. Das ist bei uns schon sichtbar. Ein Pfarrer alleine kann nicht mehr alle Aufgaben übernehmen . Aber noch feiern wir jeden Sonntag Gottesdienst. Ingo Stucke sorgt dafür, dass viele GastpredigerInnen sonntäglich ein interessantes Angebot bieten. Wir schließen uns mit den Nachbargemeinden zusammen, machen gemeinsam Konfiarbeit.

Luther übersetzte die Bibel in eine Sprache, die die Menschen verstanden. Ist es an der Zeit die Inhalte der Bibel so zu formulieren, dass die Menschen wieder einen Zugang finden? Wie können wir die Menschen wieder für die Kirche gewinnen?

Iris Ekkert

September

06.09. (Mi.)	**15 – 17 Uhr**	**Frauentreff 50 plus: „Die Geschichte der Bekleidungsindustrie in Brackwede"** Achim Warmuth, Gemeindehaus *(s.S.6)*
06.09. (Mi.) **13.09.** (Mi.) **20.09.** (Mi.) **27.09.** (Mi.)	**18 – 19 Uhr** (EG über Haupteingang) **+** **19:30 Uhr – 20:30 Uhr** (UG über Nordeingang)	**Gesprächsgruppe „Blaues Kreuz"** **> Monatsthema:** *Ich bin trocken! – Und jetzt?* Bartholomäushaus, Kirchweg 10 **Kontakt:** Hartmut Sohrmann, 052 06 - 24 07, h-sohrmann@gmx.de
16.09. (Sa.)	**17:00 Uhr**	**„Ouvre ton coeur, mélodies françaises",** *(s.S.24)* Konzert mit französischen Liedern und Lyrik, mit Werken von George Bizet, Hector Berlioz, Francis Poulenc und Eric Satie. Edith Murašova (Mezzosopran), Djamilija Keberlinskaja-Wehmeyer (Klavier), Heidemarie Bhatti-Küppers (Rezitation).
20.09. (Mi.)	**15 – 17 Uhr**	**Frauentreff um 50 plus: „Energiesparen"** Referentin: Bettina Platzbecker, Gemeindehaus *(s.S.6)*

Oktober

01.10. (So.)	**17:00 Uhr**	**Ernte-Dank-Konzert, Bartholomäsukirche, mit** Johanna Götz *(Sopran)*, Ulrike Westenfelder *(Alt)*, Daniel Debrow *(Tenor)* und Florian Hokamp *(Bass)*. Weiterhin wirken das Genesisquartett und der Chor „RONDO VOCALE" mit. *(s.S.24)*
04.10. (Mi.)	**15 – 17 Uhr**	**Frauentreff um 50 plus: „Bahnhofsmission",** *Referent: Martin Zawieraz*, Gemeindehaus *(s.S.6)*
04.10. (Mi.) **11.10.** (Mi.) **18.10.** (Mi.) **25.10.** (Mi.)	**18 – 19 Uhr** (EG über Haupteingang) **+** **19:30 Uhr – 20:30 Uhr** (UG über Nordeingang)	**Gesprächsgruppe „Blaues Kreuz"** **> Monatsthema:** *Kummer – Krisen und Konflikte – Wie gehe ich damit um?,* Bartholomäushaus, Kirchweg 10 **Kontakt:** Hartmut Sohrmann, 052 06 - 24 07, h-sohrmann@gmx.de
18.10. (Mi.)	**15 – 17 Uhr**	**Frauentreff um 50 plus: Einkehrtag zum Thema „Von guten Mächten wunderbar geborgen..."** *(s.S.6)*
21.10. (Sa.)	**17:00 Uhr**	**„Herbst in Liedern und Gedichten": Singen für alle, bekanntes und neueres Liedgut;** Ltg.: Kerstin Harms

Oktober

22.10. (So.)	**ca. 11:15 Uhr** (nach dem Gottesdienst)	**Vernissage: „Ins Blaue"** – Malerei in Öl und Acryl, neue Ausstellung im Gemeindehaus, Ruth Tischler *(s.S.27)*
	ca. 11:15 Uhr (nach dem Gottesdienst)	**Ausstellungs-Eröffnung:"Frauen schreiben Reformationsgeschichte",** Ingo Stucke *(s.unten)*

November

08.11. (Mi.) **15.11.** (Mi.) **22.11.** (Mi.) **29.11.** (Mi.)	**18 – 19 Uhr** (EG über Haupteingang) **+** **19:30 Uhr – 20:30 Uhr** (UG über Nordeingang)	**Gesprächsgruppe „Blaues Kreuz"** **> Monatsthema:** *Muss Gruppe sein?* Bartholomäushaus, Kirchweg 10 **Kontakt:** Hartmut Sohrmann, 052 06 - 24 07, h-sohrmann@gmx.de
15.11. (Mi.)	**15 – 17 Uhr**	**Frauentreff um 50 plus: „Seniorenrat der Stadt Bielefeld"** Referent: Dr.Wolfgang Aubke, Gemeindehaus *(s.S.6)*
29.11. (Mi.)	**15 – 17 Uhr**	**Frauentreff um 50 plus: „Engel – gibt's die?"** Referentin: Waltraud Gödel *(s.S.6)*

„... von gar nicht abschätzbarer Bedeutung"

> Ausstellung | So., 22. Okt. | Bartholomäus-Kirche

Vom 22. Oktober bis zum 05. November ist in der Bartholomäus-Kirche die **Ausstellung „... von gar nicht abschätzbarer Bedeutung" – Frauen schreiben Reformationsgeschichte** zu sehen.

Seit 2017 ist diese Wanderausstellung bundesweit unterwegs und lenkt unseren Blick auf die lange vergessene und verschwiegene Rolle von Frauen in den Kirchen der Reformation. Ein ausführlicher und informativer Katalog ist erhältlich.

> Eröffnung am Sonntag 22. Oktober nach dem Gottesdienst, ca. 11:15 Uhr

„Ouvre ton coeur, mélodies françaises“

> Konzert mit französischen Liedern und Lyrik | Sa., 16. Sept. | 17:00 Uhr

Französische Lieder, Klaviermusik der Spätromantik und des Impressionismus umrahmt von Lyrik des französischen Symbolismus bringen den Zauber von Sommernächten zum Klingen.

Das Programm enthält Werke von George Bizet, Hector Berlioz, Francis Poulenc und Eric Satie. Mit Edith Murašova (Mezzosopran), Djamilija Keberlinskaja-Wehmeyer (Klavier), Heidemarie Bhatti-Küppers (Rezitation).

> Samstag, 16. September um 17:00 Uhr, Bartholomäuskirche Brackwede, Eintritt frei

Erntedank-Konzert in der Bartholomäuskirche

> So., 1. Okt. 2023 | 17:00 Uhr

Im Mittelpunkt des diesjährigen Erntedankkonzertes steht die Kantate „Lasset uns doch den Herrn, unsern Gott, fürchten“ von Christoph Graupner (1683-1760). Sie wurde 1740 für das Erntedankfest komponiert und an der Hofkapelle in Darmstadt aufgeführt. Graupner war hier seit 1709 Hofkapellmeister beim Landgraf Ernst Ludwig von Hessen-Darmstadt. Solisten in diesem Konzert sind

Johanna Götz *(Sopran)*, Ulrike Westenfelder *(Alt)*, Daniel Debrow *(Tenor)* und Florian Hokamp *(Bass)*. Weiterhin wirken das Genesisquartett und der Chor „RONDO VOCALE“ mit.

Von Johann Sebastian Bach (1685-1750) wird die Kantate: „Lobe den Herren, den mächtigen König der Ehren“, BWV 137 vorgetragen. Ein Konzert für Flöte und Orchester und vierhändige Orgelwerke runden das Programm ab. Die Gemeinde darf wie gewohnt Lob- und Danklieder mitsingen.

Die gemeinsame Leitung haben die Kantoren Daniel Debrow und Rainer Timmermann, die auch die Orgel spielen werden. **Der Eintritt zum Konzert ist frei.**

Rainer Timmenmann

Dankeschön und auf Wiedersehen!

> Die Chorschule Brackwede verabschiedet Chorleiterin Anna Padalko

Im Jahr 2021 gewann das Team der Chorschule eine Kollegin dazu:

Anna Padalko, studierte Chorleiterin und gefragte Lied- und Oratoriensängerin. Zwei Jahre lang unterstütze und bereicherte sie die Chorschularbeit als Sängerin, Pianistin und Chorleiterin in enger Zusammenarbeit mit der Gesamtleiterin Johanna Götz.

Im Frühjahr 2023 durfte man sie herzlichst beglückwünschen, denn Anna Padalko erhielt eine Stelle als Sängerin im renommierten RIAS Kammerchor Berlin. Daher verabschiedeten die jungen Sängerinnen und Sänger ihre Chorleiterin im Rahmen des diesjährigen traditionellen Frühlingskonzertes.

„Ich freue mich sehr für Sie, aber vermissen werde ich sie auch“, schreibt Antonia aus dem Hauptchor. *„Vielen Dank, dass sie uns so lange engagiert, motiviert und begeistert begleitet haben“*, heißt es von Lena aus dem proChor.

An Frau Padalkos Stelle tritt nun David Schwindt, der aktuell Lehramt Musik an der Hochschule für Musik in Detmold studiert und die Chorschule bereits seit Sommer 2022 als Gitarrist und Assistent begleitet.

Johanna Götz

„Herbst in Liedern und Gedichten“

> Sa., 21. Okt. 2023 | 17:00 Uhr

Herzliche Einladung zum Singen für alle: Bekanntes und neueres Liedgut
Leitung: Kerstin Harms

> Samstag, 21.10.2023, 17 Uhr
> Bartholomäuskirche, Brackwede

„Sing together of peace, joy, freedom and love“, Co-Chor-Konzert mit Spirit of Joy (Ökumenischer Gospelchor) und Stelle Cantanti (Bielefelder Frauenchor) Ltg: Kerstin Harms
Herz-Jesu-Kirche, Mackebenstraße, Brackwede
> Sa, 19.08.2023, 18 Uhr

Nachruf auf Rowan West

> Am 17. Mai 2023 verstarb nach längerer schwerer Krankheit der Erbauer unserer Orgel, Orgelbaumeister Rowan West, im Alter von 70 Jahren.

Der Neubau in der Bartholomäuskirche Brackwede, veranlasst durch den großen Kirchenbrand 1990, wurde 1994 vollendet. Es war das Erstlingswerk und das erste große Instrument des australischen Orgelbauers, das in der Fachwelt und darüber hinaus viel Aufmerksamkeit erlangte. Dieser Nachruf möchte an Leben und Wirken des bedeutenden Orgelbauers erinnern und seine großen Verdienste für den historisch orientierten Orgelbau würdigen.

Rowan West wurde 1953 in Sydney/Australien geboren. Am dortigen anglikanischen Dom erlernte er das Orgelspiel. Nach Abitur und Lehrzeit als Orgelbauer in Australien war er Churchill-Stipendiat und übersiedelte 1975 nach Mitteleuropa. In Deutschland absolvierte er eine zweite Lehre in einer Firma in Bonn, für die er anschließend auch als Intonateur arbeitete.

Rowan West besuchte 1976/77 die Norddeutsche Orgelakademie und erhielt wichtige Impulse für seine Beschäftigung mit dem norddeutschen Orgelbau der Barockzeit. 1986 besuchte er die Meisterschule in Ludwigsburg. Nach seiner Meisterprüfung machte er sich 1987 selbständig. In den folgenden drei Jahrzehnten führte seine Orgelbauwerkstatt Neubauten, Restaurierungen und Wartungen vorwiegend in Deutschland und Österreich durch. Die größeren Instrumente sind Brackwede (1994), Altenhagen (1996), Celle (1999), Linz (2006), Buxtehude (2007), Neustadt in Holstein (2009), Wesselburen (2011), Oederquart (2017) und München (2019). Das letzte Werk war die Erweiterung der

Rowan West am Spieltisch der Klapmeyer-Orgel in Wesselburen im Jahr 2011

Chororgel in St. Petri/Buxtehude 2022. Die Orgelbauwerkstatt in Altenahr wurde 2021 durch die Flutkatastrophe vollständig zerstört.

Im Advent 2022 besuchte Rowan West unsere Bartholomäuskirche mit einem Schüler und ließ sich von der Küsterin die Empore aufschließen, um noch einmal sein Opus 1 zu besichtigen und zu spielen – vielleicht ein unbewusstes Abschiednehmen?

Die Kirchengemeinde erinnerte am 1. Juli mit einem hochkarätigen Orgelkonzert mit Werken von J.S. Bach und D. Buxtehude, gespielt von Kreuzorganist Holger Gehring aus Dresden, an diesen bedeutenden Meister der Orgelbaukunst. Möge unsere West-Orgel noch lange zur Ehre Gottes erklingen und uns an seinen Erbauer erinnern.

Kantor Daniel Debrow

„Ins Blaue“ – Malerei in Öl & Acryl: neue Ausstellung im Gemeindehaus

> So., 22. Okt. 2023 – 03. Februar 2024

Die **Künstlerin Ruth Tischler** experimentiert mit verschiedenen Maltechniken. (Malen, Spachteln, Schütten)

Von Interesse sind dabei Spuren und Strukturen, die die Zeit an Oberflächen hinterlässt, sowie Licht- und Schattenwirkungen.

In diesem Kontext malt sie gerne morbide Wände, Fenster und Türen, verlassene Winkel und Straßenzüge. Auch figürliche Motive reizen sie, Menschen, den Blick abgewandt, abgelenkt oder in die Ferne gerichtet.

Ihre Inspiration findet sie in eigenen Fotos überwiegend von Reisen. Sie sucht kleine Ausschnitte, die stark vergrößert oder abstrahiert dargestellt werden. Daneben entstehen auch intuitive abstrakte Bilder ohne gegenständlichen Bezug.

Den Blick auf Wasser gerichtet- In dieser Ausstellung zeigt Ruth Tischler Landschaften mit Wasser, ganz nah, ganz weit, egal ob Meer, Fluss, Tümpel oder Pfütze.

Die vorherrschenden Farben in ihren Arbeiten sind Blau-Grautöne, nicht nur bei diesem Thema.

> **Ausstellung: 22.10.23 – 03.02.24**
> **Vernissage am 22.10. um ca. 11:15 Uhr n. d. Gottesdienst im Gemeindehaus**

N E U:
Geöffnet jeden 1. & 3. Donnerstag im Monat von 15–17 Uhr mit Anwesenheit der Künstlerin. **Gerne anmelden unter 05203–88 44 27** *(Tischler)*

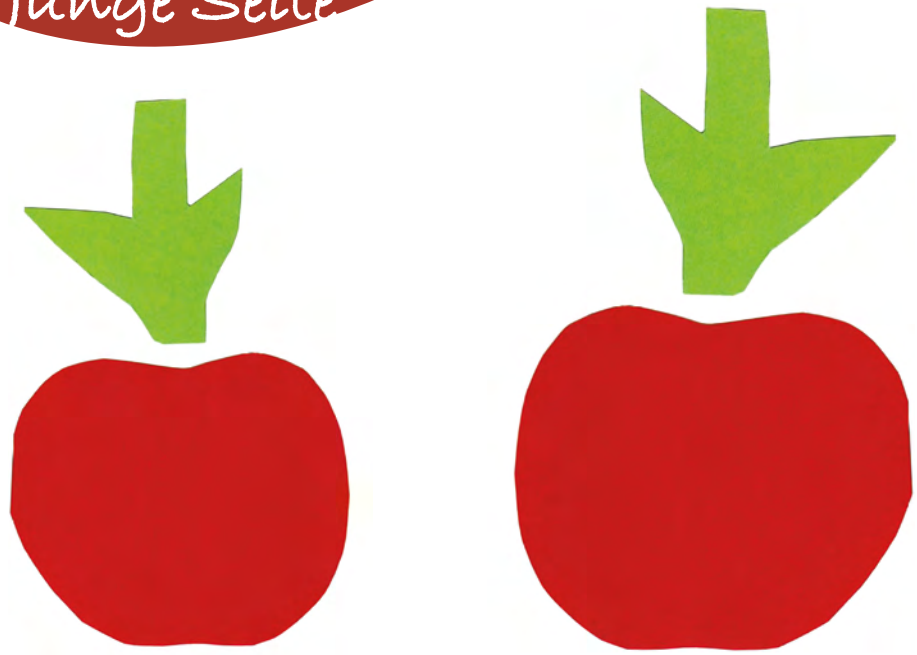

Das Team Kinderkirche Quelle lädt ein!

> Sa., 23.09., 4.11., 2.12. | jeweils 10:00 - 12:00 Uhr | Gemeindehaus Quelle

Alle Kinder aus Brackwede im Alter zwischen 5-10 Jahren sind herzlich eingeladen, an folgenden Terminen der Queller Kinderkirche kreative und spannende Samstage zu biblischen Geschichten im Gemeindehaus Quelle zu erleben:

> **Samstag, 23. September von 10-12 Uhr:**
„…es soll nicht aufhören Saat und Ernte!"

> **Samstag, 4. November von 10-12 Uhr:**
„Alles hat seine Zeit!"

> **Samstag, 2. Dezember von 10-12 Uhr:**
„Das Licht einer Kerze im Advent"

Das Team der Kinderkirche in Quelle freut sich auf die kommenden drei Kinderkirchen mit viel Spaß, Kreativen Elementen und einer guten Geschichte. Zu Essen und zu Trinken gibt es an den Samstagen ebenfalls.

An den Sonntagen greift die Familienkirche das jeweilige Thema der Kinderkirche auf.
> Weitere Infos bei Pfarrerin Claudia Boge-Grothaus:
> Tel. **0521 – 45 04 09** oder per
> mail: **claudia.boge-grothaus@kk-ekvw.de**

Claudia Boge-Grothaus

Der Herbst ist da

Text, Musik: H. R. Franzke

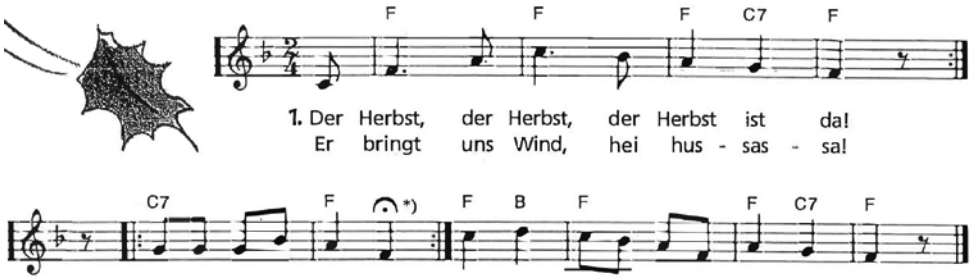

© Fidula

2. Der Herbst …
Er bringt uns Obst, hei hussassa!
Macht die Blätter bunter,
wirft die Äpfel runter.

3. Der Herbst …
Er bringt uns Wein, hei hussassa!
Nüsse auf den Teller,
Birnen in den Keller.

4. Der Herbst …
Er bringt uns Spaß, hei hussassa!
Rüttelt an den Zweigen,
lässt den Drachen steigen.

*) ⌒ = Fermate
Dieses Zeichen bedeutet, dass man an dieser Stelle den Ton oder eine Pause beliebig lang aushalten kann.
Bei der Fermate in diesem Lied könnt ihr dem Text entsprechende Geräusche und Töne musizieren.

Kleine, monatliche Wohltätigkeits-Aktion

sich & anderen etwas Gutes tun

Nachbarschafts-Suppe

im Nachbarschaftstreff Uthmannstraße 13

Mittagessen am Mittwoch, 27.09.2023 12.00 Uhr
Hühner-Suppe mit Reis + Schokoladenpudding

Gönnen Sie sich eine schöne Mittagszeit und unterstützen Sie damit hilfsbedürftige Menschen. Denn der Brackweder Hof spendet die Suppe und Ehrenamtliche vom TREFFPUNKT ALTER kümmern sich um Nachspeise, Kaffee und Service. Von den 7 € pro Mittagsessen werden für etwa 5 € Gutscheine von Brackweder Bäckereien, Imbissen, Cafés etc. gekauft, die über die Beratungsstellen des DiakonieVerband Brackwede an Menschen verteilt werden, denen es finanziell nicht so gut geht.

Wir freuen uns, wenn auch Sie dabei sind ☺.

Hier schon mal die nächsten Termine für unseren Mittagstisch:
Mittwoch: 25.10./ 22.11.2023

Anmeldung erbeten bis 25.09.2023
im TREFFPUNKT ALTER unter: 0521/ 94239-211

Nachbarschaftstreff Uthmannstraße
Uthmannstraße 13, 33647 Bielefeld

Deine Diakonie gbb

Stadt-Land-Spielt!

> am 16./17. September 2023 | 15:00 - 18:00 Uhr | Gemeindehaus

SPIELEND wird gelernt und LERNEN geht oft spielend leicht - wer spielt, lernt gewinnen und verlieren, erwirbt kognitive Fähigkeiten und schult sich im Umgang mit anderen. Spaß macht SPIELEN obendrein. Warum also nicht öfter zum Brettspiel greifen? Wer neue Spiele testen oder einfach mit Freunden mal spielen möchte, hat dazu bei „Stadt-Land-Spielt!" alle Möglichkeiten. Jedes Jahr im September treffen sich Spielbegeisterte - Groß und Klein, Jung und Alt - an vielen Orten bei verschiedensten Veranstaltern im deutschsprachigen Raum.

„Stadt-Land-Spielt!" findet im Jahr 2023 am Wochenende 16./17. September statt.

Geplant sind wieder bis zu 200 Standorte in Deutschland, Österreich, in der Schweiz und in Belgien: Spieleclubs, Spielotheken, Bibliotheken, Spiele- und Buchgeschäfte, Jugendzentren, Urlaubsdestinationen und weitere öffentliche Einrichtungen sind an diesem Wochenende dabei.

> In Bielefeld trägt der CVJM Brackwede im Gemeindehaus der Bartholomäus-Kirchengemeinde am Kirchweg 10 die Tage des Gesellschaftspiels am 16.09.2023, von 15:00 bis 18:00 aus. Eine Anmeldung ist nicht notwendig. Der Eintritt ist frei.

Dirk Hannefort

Dankeschön an das Konfiteam des CVJM

> Vielen Dank für die Blumen ...

Nein, diesmal sollte es was besonderes sein als **Dankeschön für die ehrenamtlichen Teamer und Teamerinnen** aus dem CVJM.

1 ½ Jahre hatten sie die jetzt Konfirmierten bei den monatlichen Konfiblocktagen, bei den Freizeiten, im Kletterpark und in den Gottesdiensten begleitet. Verlässlich und mit großem Engagement neben all den eigenen schulischen und beruflichen Verpflichtungen.

Nur Blumen oder Schokolade? Nein, da sollte es schon ein bisschen mehr sein. Das gemeinsame Bowling am Pfingstmontag-Abend mit anschließendem gemeinsamen Essen. Ein runder Abend mit viel Spaß!

Claudia Boge-Grothaus

> Unter Gottes Wort und Segen haben wir Abschied genommen von:

Wilfried Domeyer	90 Jahre	Februar
Margit Franke	84 Jahre	
Inge Chalupnizek	86 Jahre	
Dieter Scholz	83 Jahre	
Johanna Christina Rohrbeck	73 Jahre	
Renate Johanne Anna Noll	86 Jahre	
Marianne Jürgenlohmann	88 Jahre	März
Renate Charlotte Amanda Vormfenne	82 Jahre	
Doris Berger	84 Jahre	
Bernhard Friedrich Wilhelm Schiemann	93 Jahre	
Anneliese Gertrud Mai	100 Jahre	
Renate Zöllner	62 Jahre	
Hans Walter Wilker	86 Jahre	
Margret Kroos	91 Jahre	
Edith Schönberger	90 Jahre	
Rosemarie Berger	83 Jahre	April
Werner Gustav August Degner	84 Jahre	
Sisko Marja Sinikka Flöthmann	85 Jahre	
Magdalene Obelode	97 Jahre	
Hans Warmann	88 Jahre	
Getrud Stolzenburg	87 Jahre	
Edgar Ehrstein	93 Jahre	
Udo Knigge	69 Jahre	
Oskar Maretzki	84 Jahre	Mai
Gerda Zimmermann	89 Jahre	
Willi Kluge	74 Jahre	
Ingeborg Hühne	69 Jahre	
Dagmar Stückemann	84 Jahre	
Richard Krüger	87 Jahre	
Werner Paeslack	83 Jahre	
Ruth Luise Auguste Plaß	99 Jahre	Juni
Ella Wunderlich	92 Jahre	
Hans-Joachim Breitel	85 Jahre	
Doris Dittrich	78 Jahre	Juli

Familiennachrichten

> März bis Juli 2023

Getauft wurden:

12. März	Linus Lukas Brockelt Enno Levi Brockelt
19. März	Chantell Angel Odidi
02. April	Leonie Lauströer Aleyna Herlinghaus
18. Mai	Emma Sofia Meyers
07. Juli	Samantha Tamina Mengendoth Giano Stephano Mengendoth Nike Saffira Mengendoth

Getraut wurden:

22. April	Jessica Kristin Bilmeier (geb. Hoffmann) & Roman Bilmeier
07. Juli	Sandra Mengendoth & Manuel Mengendoth (geb. Rossow)

Geburtstag in der Zeitung

Gemeindemitglieder ab 70 Jahre können auf Wunsch mit dem Datum ihres Geburtstages im Sonntagsblatt „Unsere Kirche" und somit auch in den Tageszeitungen veröffentlicht werden.

Hochzeitsjubiläum

Wenn Sie Ihr Hochzeitsjubiläum (Silberne, Goldene oder Diamantene Hochzeit) gern mit kirchlicher Begleitung feiern möchten, setzen Sie sich bitte mit dem Gemeindebüro in Verbindung.

In beiden Anliegen wenden Sie sich bitte an unser Gemeindebüro: Tel: **0521 / 16 39 37 00** oder per mail: **klara.markin@ekvw.de**

Liebe Eltern,
wer sein Kind noch vor der Einschulung taufen lassen möchte, ist herzlich eingeladen, einen Termin im Gemeindeamt zu machen. Für die Kinder kann es sehr schön sein, so vorbereitet in die Schule zu kommen und dann neugierig dem Religionsunterricht zu folgen.

Adressen

Gemeindeamt Brackwede
Kirchweg 10, 33647 Bielefeld
Klara Markin, Tel. **16 39 37 00**; Fax 16 39 37 05
> Mo.– Mi. 11:00 – 13:00 Uhr
> Do. **nur** 14:30 – 17:30 Uhr
klara.markin@ekvw.de

Gemeinde im Internet
www.kirchengemeinde-brackwede.de
oder **www.bartholomaeuskirche.de**

Konto unserer Gemeinde
Ev. Kirchengemeinde Brackwede
Sparkasse Bielefeld
IBAN: **DE73 4805 0161 0050 056597**

Pfarrer
Pfarrer Ingo Stucke
(Vorsitzender des Presbyteriums)
Berliner Straße 51, 33647 Bielefeld
Tel. **329 80 18-6**; Fax 329 80 18-7
mobil **0179 – 46 40 800**

Finanzkirchmeisterin
Angelika Ammann, Tel. **41 08 32**

Baukirchmeisterin
Petra Seifert, Tel. **41 13 55**

Kirchenmusik
Daniel Debrow, Tel. **16 39 37 02 (AB)**
debrow@kirchengemeinde-brackwede.de

Küsterin Lilly Stolz
Tel. **16 39 37 03** / mobil **0160 – 20 54 501**
stolz@kirchengemeinde-brackwede.de

Chorschule
Johanna Götz, Tel. **0176 – 57 78 04 38**
chorschule@kirchengemeinde-brackwede.de

Kindergärten
Arche-Noah-Kindergarten, Schulstr. 71,
Christiane Hau,Tel. **12 01 14 90**

Louise-Scheppler-Kindergarten
Wikingerstraße 15b,
Niklas Seidel, Tel. **75 98 62 10**

Jugendarbeit
CVJM Brackwede, Kirchweg 10
Nathalie Scholt, Tel. **16 39 37 01**
info@cvjm-brackwede.de

Frauentreff um 50 plus
Conny Kurosch, Tel. **43 23 15**

Brackweder Lebensmittelpunkt
Klaus Milsmann, Tel. **0176 – 82 09 69 48**

DiakonieVerband Brackwede
„Offene Senior:innenarbeit"
Kirchweg 10 / Erfurter Str. 2
Bettina Platzbecker, Tel. **942 39-217**

Treffpunkt Alter, Tel. **942 39-211**
Diakoniestation, Tel. **942 39-265**

Beratungsangebote
Jugend- u. Familienhilfe,
Tel. **942 39-112 / -113**
Schuldnerberatung, Tel. 942 39-110

Perspektive Job,
Torsten Hermann u. Heidemarie Koch,
Tel. **942 39-117 / -112**

Friedhofsverwaltung, Ev. Friedhof Brackwede,
Elisabeth Hellweg
Queller Straße 189, 33649 Bielefeld
Tel. 0521/**488 475,** Fax 0521/ **479 820**
Di. u. Fr. 11 – 13 Uhr / Mi. 15 – 18 Uhr
GT-KG.evfriedhoefe-brackwede-ummeln@ekvw.de

Weitere Beratung
Telefonseelsorge, Tel. **0800 – 111 0 111**
Anrufe sind kostenlos !

Blaues Kreuz Brackwede,
Vorsitzender: Hartmut Sohrmann,
Tel. **05 206 – 24 07, h-sohrmann@gmx.de**

Deine Diakonie

WIR SIND IN IHRER NÄHE – kompetent und zuverlässig!

Beratung
Kirchweg 10 und
Auf der Schanze 3, 33647 Bielefeld
Jugend- und Familienhilfe
0521 94239 -112 oder -113
Schuldnerberatung
0521 94239 -110
Psychosoziale Beratung
0521 94239 -118
Offene Senior:innenarbeit
0521 94239 -117
Treffpunkt Alter
0521 94239 -211
Service-Wohnen
0521 94239 -212 oder -213

Ambulante Pflege
Diakoniestation Brackwede
Auf der Schanze 3, 33647 Bielefeld
0521 94239-265
Diakoniestation Sennestadt
Rheinallee 45b, 33689 Bielefeld
0521 94239-480
Diakoniestation Windflöte
Tulpenweg 60, 33659 Bielefeld
05209 919-6005

Tagespflege
Im Ernst-Barlach-Haus
Rheinallee 45a, 33689 Bielefeld
0521 94239-441

Pflegewohngruppen
WG Haus Canstein
Cansteinstraße 2, 33647 Bielefeld
0521 5578-989
WG An der Heide
Cansteinstraße 4, 33647 Bielefeld
0521 94239-500
WG im Wohnpark Friedenskirche
Feuerbachweg 7, 33659 Bielefeld
0521 5574-324 und -115
WG im Pastorengarten
Heeper Str. 432, 33719 Bielefeld
0521 32920-353

Stationäre Pflege
Ernst-Barlach-Haus
Rheinallee 45a, 33689 Bielefeld
0521 94239-412
Johann-Heermann-Haus
Auf der Schanze 8-10,
33647 Bielefeld
0521 9423 9-310

Hospizarbeit
Auf der Schanze 6, 33647 Bielefeld
0521 94239-269

Service GmbH
Kirchweg 10, 33647 Bielefeld
0521 94239-268

info@diakonie-bielefeld.de | www.diakonie-bielefeld.de